

オンライントレードを
もっと身近に！快適に！

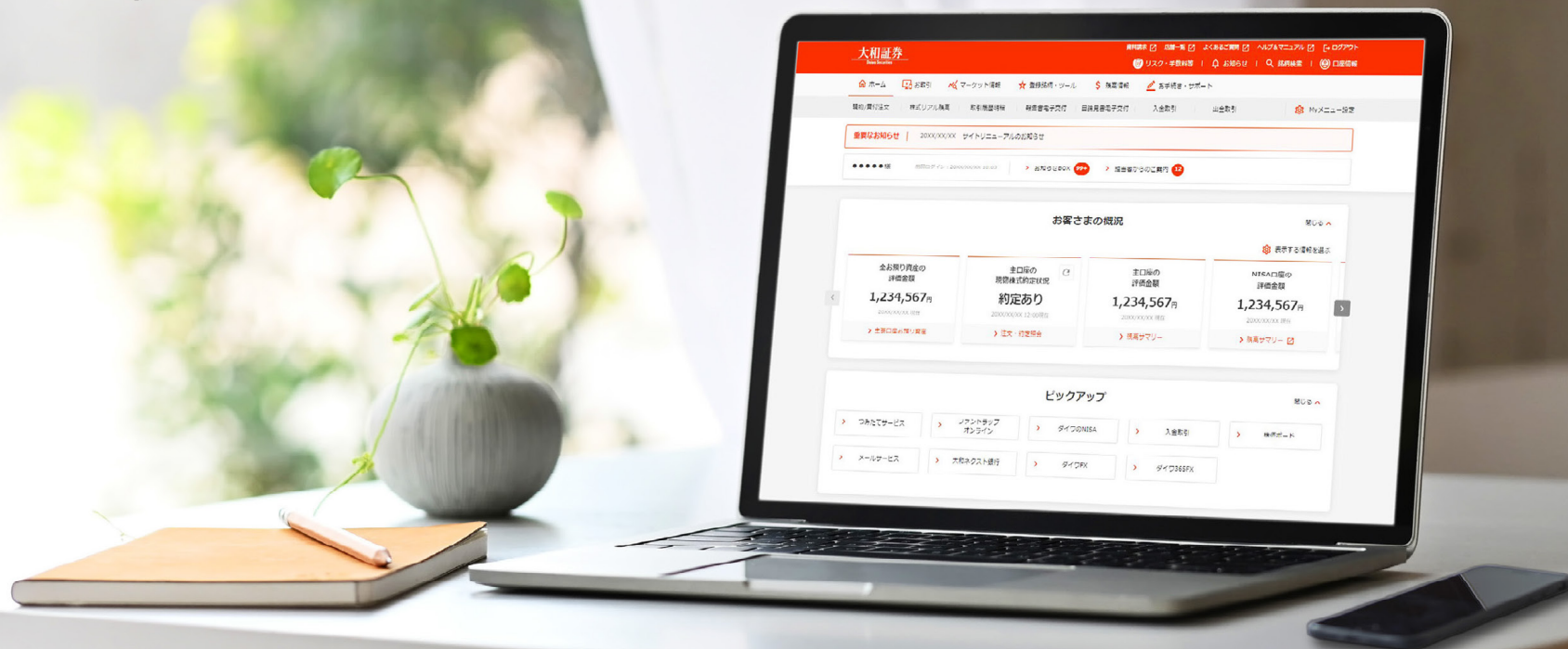

ダイワのオンライントレード 手引き

大和証券

Daiwa Securities

1. ダイワのオンライントレードへのログイン方法

大和証券のホームページを開く	P.02
オンライントレードにログインする	P.03 P.07

2. オンライントレードのログイン後トップ画面

ログイン後トップ画面	P.04 P.08
------------	-----------

3. オンライントレードのグローバルメニュー

お取引メニュー	P.06 P.10
残高情報およびその他メニュー	P.06 P.10

4. お取引／国内株式(現物取引)

買付注文	P.11
売付注文	P.12

5. お取引／米国株式(現物取引)

買付注文	P.13
売付注文	P.14
株式リアル残高	P.15

6. お取引／投資信託

申込/買付	P.16
換金/乗換注文	P.17

7. お取引／債券／既発外貨建債券

買付注文	P.18
売付注文	P.19

8. 「つみたてサービス」

つみたてサービスの利用方法	P.20
---------------	------

9. マーケット情報

国内市況	P.22
個別銘柄 サマリー/株価	P.23
チャート・企業情報	P.25
企業を調べる	P.26

10. 登録銘柄・ツール

レポート	P.28
ポートフォリオ分析	P.29
株価ボード	P.30
トレボ	P.31

11. サービス時間／手数料およびリスクについて

サービス時間について	P.32
お取引にあたっての手数料等およびリスクについて	P.32

1. ダイワのオンライントレードへのログイン方法

大和証券のホームページを開く

<https://www.daiwa.jp>

ホームページには、大和証券のサービスや取扱商品、国内外のマーケット情報などさまざまな情報を掲載しています。オンライントレードは「**ログイン**」からスタートします。

パソコン、タブレットサイトからログイン

続きは **P.3~6**

大和証券のホームページにある「**ログイン**」ボタンをクリックすることで、オンライントレードへのログイン画面が表示されます。

スマートフォンサイトからログイン

続きは **P.7~10**

※ダイワのオンライントレードのご利用にあたっては、大和証券のお取引口座の開設とオンライントレードのお申込みが必要です。

※お取引口座のご開設はパソコン、タブレットサイトの「**口座開設**」ボタン、スマートフォンサイトの場合は「」を選択した場合の「**口座開設**」ボタンよりお手続きいただけます。

※オンライントレードのご利用申込はログイン画面よりお手続きいただけます。

オンライントレードにログインする

パソコンやタブレットをご利用の方は、以下のログイン画面から、オンライントレードにログインすることができます。

口座番号でログイン

ログインIDでログイン

1 : ソフトウェアキーボードが表示されます。 > 使用方法はこちら

支店コード: 数字半角3桁

口座番号: 数字半角6桁

パスワード: パスワードを表示する

2 **ログイン**

1 支店コード(数字半角3桁)、口座番号(数字半角6桁)、パスワードを入力します。

2 「ログイン」ボタンをクリックすると、オンライントレードにログインできます。

※オンライントレードの利用申込をされていない場合、お申込み手続き画面が表示されます。
※初回ログイン時などに、ログインパスワードや取引パスワードの設定画面が表示される場合があります。その際は、ご案内に沿って各種パスワードをご設定ください。

ログイン時のパスワードについて

※ログインパスワードはお客さまが「ダイワのオンライントレード」にログインされるうえで必要となりますので、他人に知られることのないよう大切に管理してください。

※ログインパスワードは以下のような複雑な条件を満たす必要があります。

条件 6桁以上かつ数字、アルファベット大文字、アルファベット小文字、記号から2種以上を利用

※ログインパスワードが上記条件を満たさない場合、ログイン後にログインパスワードの変更を促す画面が表示されますので、条件を満たしたパスワードにご変更ください。

※パスワードを一度も変更されていない場合、口座開設時やダイワ・カード発行時等に設定された暗証番号となります。

ログインパスワードの失念時等の場合

ログインパスワードを失念された場合や、ログインパスワードを複数回誤って入力したことによりログインパスワードが失効した等の場合、オンライントレードにログインいただけなくなります。

その場合、オンライントレードにメールアドレス、または携帯電話番号をご登録のお客さまは、ログイン画面の「ログインでお困りのお客さま」にある「ログインパスワードが分からない方(仮パスワード発行)」から開かれる画面のご案内の通りにお手続きいただくことで、仮パスワードを発行することができます。

ログインでお困りのお客さま

> ログインパスワードが分からない方(仮パスワード発行)

> 支店コード、口座番号、ログインパスワード、ログインIDに関するご質問はこちら

上記の方法で解決できない場合は取扱窓口までご連絡ください。

ログイン後トップ画面

ログインすると、お客さまのお預り資産や市況を掲載したトップ画面が表示されます。

- 1 **グローバルメニュー**と呼ばれる部分です。トップ画面だけではなく、オンライントレードの全画面に共通して表示されます。各種お取引や残高情報の確認など、各種コンテンツに遷移することができます。また、「**口座情報**」メニューを選択して、お客さまの各種お取引口座、サービスの利用状況等を確認することができます。
- 2 **Myメニュー**と呼ばれる部分です。グローバルメニューと同様、全画面に共通して表示されます。表示されるメニューはお客さまご自身でカスタマイズすることが可能で、「Myメニュー設定」から設定することができます。
- 3 「**お客さまの概況**」の部分で、お客さまのお預り資産、国内株式の約定有無等を確認することができます。「表示する情報を選ぶ」から表示したい情報を選択することができ、「閉じる ^」ボタンからお客さまの概況の表示・非表示の切替が可能です。
- 4 「**ピックアップ**」と呼ばれる部分で、よく利用されている商品・サービスへの入り口を集約しています。「お客さまの概況」と同様、「閉じる ^」ボタンから表示・非表示の切替が可能です。

➡ 次ページに続く

ログイン後トップ画面

5

主な保有証券

国内株式 外国株式 投資信託

評価金額上位5明細を表示しています。 20XX/XX/XX現在

コード 銘柄名	口座	残高管理区分	数量	評価金額	評価損益額	チャート
xxx0 ●●●●●	主口座	-	12,345,678株	1,234,567,890円	+86,863円	☑

5 「主な保有証券」では、お客さまが保有されている国内株式、外国株式、および国内投資信託(成長型)について、それぞれ評価金額順の上位5銘柄まで表示されます。NISA口座を開設された場合、NISA口座に保有されている残高を含めます。

6

マーケット情報

銘柄名・コードで探す スクリーニング(条件で探す) 株主優待で探す

銘柄名・銘柄コード

個別銘柄情報

表示銘柄 XXX0 反映

銘柄コードが分からない場合

国内指標情報

指標	現在値	前日比
日経平均	1,234,567,890 (XX/XX 14:00)	+123,456,789 +123.4%
日経平均先物1ヶ月	1,234,567,890 (XX/XX 14:00)	-123,456,789 -123.4%
TOPIX	1,234,567,890 (XX/XX 14:00)	+123,456,789 +123.4%

チャート

国内 海外 為替 金利・債券

種類 日経平均 期間 5分足

29,000
28,500

6 「マーケット情報」では、個別銘柄の情報、国内、海外の市況、ニュース等のマーケット情報を確認することができます。「表示する情報を選ぶ」でログイン後にすぐ確認したい情報をカスタマイズすることができます。

ご注意

Myメニュー、およびマーケット情報のカスタマイズ機能はブラウザのCookieを利用しております。そのため、右記の制約がありますので、予めご注意ください。

- ブラウザのCookieが無効の場合はカスタマイズ機能をご利用できない。
- パソコンにカスタマイズした情報がスマートフォンに表示されない。
- その他ブラウザのCookieを利用することによるデバイス依存の制約。

お取引メニュー

オンライントレードのグローバルメニューをご利用いただくことで各商品・サービス画面に素早くアクセスできます。

グローバルメニューから「お取引」を選択すると、国内株式(現物取引)や投資信託等の商品ごとのお取引メニューが表示されます。また、一部商品の買付注文画面はお取引メニューから直接遷移いただけます。

残高情報およびその他メニュー

残高情報

お手続き・サポート

グローバルメニューから「残高情報」を選択すると、資産状況や買付余力、入出金等、お預り資産に関するメニューが表示されます。「お手続き・サポート」等の他のメニューも同様の方法でご確認いただくことができます。

オンライントレードにログインする

スマートフォンをご利用の方は、以下のログイン画面から、オンライントレードにログインすることができます。

スマートフォンサイトからログイン

- 1 支店コード (数字半角3桁)、口座番号 (数字半角6桁)、パスワードを入力します。
- 2 「ログイン」ボタンをクリックすると、オンライントレードにログインできます。

※オンライントレードの利用申込をされていない場合、お申込み手続き画面が表示されます。
※初回ログイン時などに、ログインパスワードや取引パスワードの設定画面が表示される場合があります。その際は、ご案内に沿って各種パスワードをご設定ください。

ご注意

ログイン時のパスワードについては、P.3の「ログイン時のパスワードについて」と「ログインパスワードの失念時等の場合」の内容をご確認ください。

ログイン後トップ画面

ログインすると、お客さまのお預り資産や市況を掲載したトップ画面が表示されます。

① **グローバルメニュー**と呼ばれる部分です。トップ画面だけではなく、オンライントレードの全画面に共通して表示されます。「」をタップすることでお取引等のメニュー全体が表示され、各コンテンツに遷移することができます。また、「**口座情報**」メニューを選択して、お客さまの各種お取引口座、サービスの利用状況等を確認することができます。

② **Myメニュー**と呼ばれる部分です。グローバルメニューと同様、全画面に共通して表示されます。表示されるメニューはお客さまご自身でカスタマイズすることが可能で、「Myメニュー設定」から設定することができます。

③ 「**お客さまの概況**」の部分で、お客さまのお預り資産、国内株式の約定有無等を確認することができます。「表示する情報を選ぶ」から表示したい情報を選択することができ、「」ボタンからお客さまの概況の表示・非表示の切替が可能です。

④ 「**ピックアップ**」と呼ばれる部分で、よく利用されている商品・サービスへの入り口を集約しています。「お客さまの概況」と同様、「」ボタンから表示・非表示の切替が可能です。

⇒ 次ページに続く

ログイン後トップ画面

ログインすると、お客さまのお預り資産や市況を掲載したトップ画面が表示されます。

5

主な保有証券

国内株式 外国株式 投資信託

2022/02/05 現在

評価金額1明細を表示しています。

コード 銘柄名	口座	数量 評価金額 評価損益額
N1766 CRRC CORP LTD -H	主口座	55株 2,919,058円 -191,948円

5 「**主な保有証券**」では、お客さまが保有されている国内株式、外国株式、および国内投資信託(成長型)について、それぞれ評価金額順の上位5銘柄まで表示されます。
NISA口座を開設された場合、NISA口座に保有されている残高を含めます。

6

マーケット情報

銘柄名・コードで探す スクリーニング(条件で探す) 株主優待で探す

銘柄名・銘柄コード

表示する情報を選ぶ

個別銘柄情報

表示銘柄 銘柄コード 反映

銘柄コードが分からない場合

8601 東証754
大和証G
2023/02/07

更新

現物 買付 売付

6 「**マーケット情報**」では、個別銘柄の情報、国内、海外の市況、ニュース等のマーケット情報を確認することができます。
「**表示する情報を選ぶ**」でログイン後にすぐ確認したい情報をカスタマイズすることができます。

ご注意

Myメニュー、およびマーケット情報のカスタマイズ機能はブラウザのCookieを利用しております。そのため、下記の制約がありますので、予めご注意ください。

- ブラウザのCookieが無効の場合はカスタマイズ機能をご利用できません。
- パソコンにカスタマイズした情報がスマートフォンに表示されない。
- その他ブラウザのCookieを利用することによるデバイス依存の制約。

お取引メニュー

オンライントレードのグローバルメニューをご利用いただくことで各商品・サービス画面に素早くアクセスできます。

1 「☰」を選択した後に表示されるグローバルメニューの一覧から2「お取引」を選択すると、各商品・サービスのメニューが表示されます。

3 各商品をタップすると、各商品のページへ遷移します。一部の商品・サービスでは、「✓」をタップすると、より具体的なお取引内容のコンテンツが表示されます。

ご注意

グローバルメニューには、各商品内のコンテンツの一部だけを表示しております。すべてのコンテンツは各商品ページのサブメニューよりご確認ください。例えば、投資信託の場合、4の「開く」より、投資信託内のすべてのコンテンツを確認することができます。

残高情報およびその他メニュー

1 「☰」を選択した後に表示されるメニュー一覧から2「残高情報」を選択すると、お預り資産に関するメニューが表示されます。「お手続き・サポート」等の他のメニューも同様の方法でご確認いただくことができます。

便利!

スマートフォンサイトメニューの便利な操作法

スマートフォンサイトでグローバルメニュー「☰」から下層メニューにアクセスして、再度上層メニューに戻る場合、メニューリストの左上にある「<」で戻るのが便利です。

買付注文

- 1 銘柄コードを入力し、「銘柄の指定」ボタンをクリックします。

※銘柄コードの入力を補助するサジェスト機能で、銘柄コードのご入力が可能です。

- 2 注文数量、注文条件、SOR注文、執行条件、注文単価等を入力します。

※執行条件を指定した場合、SOR注文はご利用いただけません。
 ※「期間指定」を選択した場合、20営業日先まで指定できます。
 ※買付注文が約定したら、その残高を自動的に売却する連続注文が利用できます。連続注文の「する」を選択すると、自動的に発注される売付注文の入力画面が表示され、ご入力が必要となります。

- 3 「注文内容を確認」をクリックします。

その後、注文内容を確認し、取引パスワードをご入力の上、「注文する」をクリックして注文完了となります。注文完了後に必ず「注文・約定照会」で注文・約定の状況をご確認ください。

ご注意

買付余力の範囲内でのご注文となります。

便利!

「Quick株価」を利用することで、板情報を見ながら発注することが可能!

売付注文

STEP 1

銘柄名	保有残高(株口)	売付可能残高(株口)	取引
00000 ○○証券	1,000	1,000	売付
00000 ○○通信	1,000	1,000	売付
00000 ○○電気	1,000	1,000	

- 1 売付注文画面の残高から、売却したい株式の「売付」ボタンをクリックします。

STEP 2

銘柄コード: 00000 [東証]

銘柄情報メニュー

現在値 1,102

前日比 +12

始値 1,112 XXXXX

高値 1,117 XXXXX

安値 1,098 XXXXX

出来高 5,318,000 XXXXX

売気配値 1,103 XXXXX

数量 29,000株

買気配値 1,101 XXXXX

数量 4,000株

参考株価表示・更新

Quick株価

種別:円単位 出来高:1株口単位

SOR注文とは複数の市場からお客様にとって最も有利な価格を提供している市場を選択し、執行する形態の注文です。当社のSOR注文は最良執行方針よりご確認ください。

注文内容を確認

戻る

入力 > 確認 > 完了

- 2 注文数量、注文条件、SOR注文、執行条件、注文単価等を入力します。

※執行条件を指定した場合、SOR注文はご利用いただけません。
※「期間指定」を選択した場合、20営業日先まで指定できます。

- 3 「注文内容を確認」をクリックします。

その後、注文内容を確認し、取引パスワードをご入力の上、「注文する」をクリックして注文完了となります。注文完了後に必ず「注文・約定照会」で注文・約定の状況をご確認ください。

ご注文 注文数量は売付可能残高の範囲内までご入力ください。

便利! 買付注文と同様、「Quick株価」を利用することで、板情報を見ながら発注することが可能!

買付注文

お取引 > 米国株 > 買付注文

1 入力
2 確認
3 完了

口座

主口座

銘柄検索 ?

AAPL 🔍

AAPL
APPLE INC
7977 株

注文内容

売買 買付(現物株式)

注文数量 ?	-	+	株/口 売買単位:1株/口
注文条件 ?	指値/成行	逆指値	デュアル指値
執行条件 ?	なし	寄付	引け
注文単価 ?	指値	成行	
	-	+	USD
決済方法 ?	円貨決済	外貨決済	
有効期限(現地) ?	当日	期間指定	
連続注文 ?	この注文が約定したら続けて発注する売付注文の予約を		
	しない	する	

クリア
注文内容を確認

買付可能額 ?

円貨 0円

> 入金取引

外貨 0USD

> 為替取引

参考株価・概算為替レート ?

(現地日時)

現在価	193.42	2023/12/05 16:00
前日比	+3.99	
前日終価	189.43	2023/12/04 09:30
始価	190.21	09:30
高価	194.40	11:08
安価	190.18	09:30
出来高	66,628,398	20:00
売気配価 数量	193.80 38株/口	19:58
買気配価 数量	193.72 4株/口	19:58

(国内日時)

概算為替 レート	147.00 USD/円	2023/12/05 17:59 時点
-------------	-----------------	---------------------

1 「銘柄検索」で「ティッカー」または「銘柄名」を入力し、検索マークを押します。指定した銘柄の情報が表示されます。

ご注意

買付可能額の範囲内でのご注文となります。

※「入金取引」「為替取引」を押すと、それぞれの画面へ移動できます。

2 注文数量、注文条件、執行条件、注文単価、決済方法等を入力します。

※「期間指定」を選択した場合、最大90米国営業日先まで指定できます。

※買付注文が約定したら、その残高を自動的に売却する連続注文が利用できます。連続注文の「する」を選択すると、「続けて二次注文を入力」ボタンを押して、売付予約のご入力が必要となります。

3 「注文内容を確認」をクリックします。

その後、注文内容を確認し、取引パスワードをご入力の上、「誓約のうえ注文する」をクリックして注文完了となります。

注文完了後に必ず「注文・約定照会」で注文・約定の状況をご確認ください。

売付注文

お取引 > 米国株 > 売付注文

STEP 1

口座
口座を選ぶ
主口座

現在日時(現地): 2023/11/07(火)02:15

Page 1 of 1 < > 1~2件 全2件

ティッカー	銘柄名	口座	保有残高	売付可能残高	取引
MNST	MONSTER BEVERAGE	主口座	10,000株/口	10,000株/口	1 売付
LNT	ALLIANT ENERGY	主口座	10,000株/口	10,000株/口	売付

- 1 売付注文画面の残高から、売却したい株式の「売付」ボタンをクリックします。

STEP 2

1 入力 2 確認 3 完了

口座
主口座

銘柄名
MNST
MONSTER BEVERAGE

注文内容
売買 売付(現物株式)

注文数量 10,000株/口

注文条件 指値/成行 逆指値 デュアル指値

執行条件 なし 寄付 引け

注文単価 150.09 USD

決済方法 円銀決済 外銀決済

有効期限(現地) 当日 期間指定

参考株価・概算為替レート
150.09 USD/円

2 3

注文内容を確認

- 2 注文数量、注文条件、執行条件、注文単価、決済方法等を入力します。

※「期間指定」を選択した場合、最大90米国営業日先までの期間を指定します。

- 3 「注文内容を確認」をクリックします。

その後、注文内容を確認し、取引パスワードをご入力の上、「誓約のうえ注文する」をクリックして注文完了となります。

注文完了後に必ず「注文・約定照会」で注文・約定の状況をご確認ください。

ご注意

注文数量は売付可能残高の範囲内までご入力ください。

株式リアル残高

お客さまが保有する米国株式の残高について確認することができます。

お取引 > 米国株 > 株式リアル残高

現在日時(現地): 2024/05/09(木)01:09

口座
口座を選ぶ
主口座

※「リアル時価情報サービス」にお申込みいただけない場合は、「評価単価(外貨)」等は15分ディレイの時価情報に基づき表示しております。
 ※「概算為替レート」は、注文画面上の買付概算金額や売付概算金額に計算に利用する、土日を除く直近18:00頃の為替レートを表示しております。
 ※株式分割等のコーポレートアクションにより、「数量」「取得金額」「評価金額」が分割等による調整後の数字を反映するタイミングが異なる場合があります。そのため、「評価損益額」等が一時的に正しくない状態になる場合があります。
 ※コーポレートアクションの詳細は、「マーケット情報」メニューの「米国個別銘柄」にてご確認くださいませ。
 ※買付注文の場合、注文が現地約定した時刻より、買付概算金額で「平均取得単価(外貨)」等を計算しますが、当該注文の国内約定日12時ごろより実際の約定金額で再計算します。

更新

Page 1 of 1 < > 1~11件 全11件

ティッカー	銘柄名	取引価 取引日時 前日比(USD) 前日比(%)	口座 数量	取得金額 取得金額(外貨) 平均取得単価(外貨) (平均取得為替)	評価金額 評価金額(外貨) 評価単価(外貨) (概算為替レート)	評価損益額 評価損益率 評価損益 (高為替損益)	取引	メール 設定
AMZN	Amazon.com アマゾン・ドット・コム	142.59USD (5/8 16:00) -0.26USD (-0.05%)	主口座 350株/口	1,493,786円 16,182,26USD 46.23USD (92.31USD/円)	23,937,948円 154,021,00USD 440.06USD (155.42USD/円)	+22,444,157円 +1,502.50% (+21,422,896.97円) (+1,021,260.03円)	買付 売付	設定
AMZN	Amazon.com アマゾン・ドット・コム	188.00USD (5/8 16:00) -0.76USD (-0.40%)	主口座 120株/口	1,361,256円 10,209,69USD 85.08USD (133.32USD/円)	3,506,275円 22,560,00USD 188.00USD (155.42USD/円)	+2,145,019円 +157.57% (+1,919,485.18円) (+125,533.82円)	買付 売付	設定
AMZN	Amazon.com アマゾン・ドット・コム	25.67USD (5/8 16:15) -0.11USD (-0.42%)	主口座 230株/口	978,960円 9,128,68USD 39.68USD (107.24USD/円)	917,615円 5,904,10USD 25.67USD (155.42USD/円)	-61,345円 -6.26% (-601,164.22円) (+439,819.22円)	買付 売付	設定
AMZN	Amazon.com アマゾン・ドット・コム	19.86USD (5/8 16:00) 0.00USD (0.00%)	主口座 393株/口	1,037,524円 9,637,05USD 24.52USD (107.65USD/円)	1,213,049円 7,804,98USD 19.86USD (155.42USD/円)	+175,525円 +16.91% (-284,740.31円) (+480,285.31円)	買付 売付	設定
AMZN	Amazon.com アマゾン・ドット・コム	19.46USD (5/8 16:00) 0.00USD (0.00%)	主口座 393株/口	2,989,846円 24,520,00USD 62.39USD (107.65USD/円)	3,326,920円 21,360,00USD 54.30USD (155.42USD/円)	+337,074円 +15.50% (+337,074.00円) (+2,189,846.00円)	買付 売付	設定

便利!

「設定」ボタンをクリックすると、当該銘柄の株価または前日比が設定した条件に合致した場合にメールで通知を受け取ることができます!

「メール設定」の利用方法

メールDE株価条件設定

現在日時(現地): 2023/11/14(水)03:04

ティッカー 銘柄名	取引価	前日比(USD)	前日比(%)	高値 取引日時	安値 取引日時
AMZN Amazon.Com アマゾン・ドット・コム	142.59USD	-0.97USD	-0.67%	143.23USD 16:45	140.67USD 16:45

株価 前日比

株価が - 150.00 + USD 以上となったら通知

株価が 150.00 - USD 以下となったら通知

※ボタンをオンにすると、株価/前日比をご入力いただけます。
 ※設定した条件は、設定日から30日間有効です。ただし、一度通知された条件はその後無効となり、再度通知されることはありません。

戻る 登録する

便利!

約定ごとにその結果がリアルタイムに反映します。取引時間中の株価や残高で評価金額や評価損益を確認することができます。

※約定した際にその概算の約定金額を反映します。国内約定日の12時ごろに確定した約定金額で更新されます。

※リアルタイムの株価で評価金額や評価損益を確認したい場合は、「米国株リアル時価情報サービス」へのお申込みが必要です。

便利!

「米国株リアル時価情報サービス」にお申込みいただくと、米国株式のリアルタイムの時価情報をご利用いただけます(通常は15分ディレイ)。

お取引 > 米国株 > リアル時価情報サービス

ご利用申込について

「米国株リアル時価情報サービス」とは、米国株式のリアルタイムの時価情報をご利用いただけるサービスです。(通常は15分ディレイ)
 サービス詳細はこちら

※米国株のお取引をいただいた場合、お申込みから一定期間無料で「米国株リアル時価情報サービス」をご利用いただけます。なお、無料でご利用いただける場合は、利用料金が「0円」と表示されます。
 無料条件の詳細はこちら

※法人のお客さまの場合、「米国株リアル時価情報サービス」の利用申込にあたっては、オンライントレードのメールアドレスをご登録いただく必要があります。

※本サービスは、利用開始後、利用可能期間が終了を迎えても、自動更新されません。引き続きご利用いただく場合は、利用可能期間終了後に再度お申込みいただく必要があります。

利用料金	330円(税込)/31日間
利用可能期間	お申込日より31日間

利用申込へ

申込/買付

STEP 1

投資信託 申込/買付

投信銘柄リスト

・基準価額は直近の価額日付の値を表示しています。お取引IIに適用される基準価額は、約定日を価額日付とする基準価額となります。
 ・投資信託の注文締切時間は、営業日の当日注文の締切時間を表示しています。15:00以降の注文は、すべて予約注文となります。非営業日は予約注文のみとなります。
 ・投信積立の積立設定は6:00～翌3:00(非営業日は翌1:00)まで可能です。設定した翌営業日以降の積立分からは適用されます。

■ 投信残高フィーによるお買付の注意事項

新ファンド募集					
ファンド名	基準価額	価額日付	買付単位 以上/単位	注文締切時間	取引
世界●●関連株式ファンド			300万円/1円	20XX年XX月XX日 11:50時	申込

ダイワのオンライントレード注目ファンド

ファンド名	基準価額	価額日付	買付単位 以上/単位	注文締切時間	取引
ダイワ●●債券ファンド(毎月分配型)	10,196円	XX月XX日	1,000円/1円	15:00(当日注)	買付

1 申込/買付をしたい銘柄の「申込」または「買付」をクリックします。

STEP 2

投資信託 申込/買付

外名: **ダイワ●●債券ファンド(毎月分配型)**

買付余力 4,200,000円
入金取引>>

買付単位 1,000円/1円 (以上/単位)

手数料方式
 購入時手数料
 残高フィー

買付金額 [] 円 ※カンマは不要
 手数料を含めた金額で入力する。

収益分配方法
 分配金再投資コース
 分配金支払いコース

注文日: XXXX年XX月XX日
 受渡日: XX月XX日

手数料: 購入時手数料
 お買付金額 | 手数料率(税込)

注文時間
 営業日
 9:00～15:00
 当日注文となります。
 15:00～翌3:00
 予約注文となります。
 非営業日
 9:00～翌1:00
 予約注文となります。

投信残高フィーによるお買付の注意事項
 金額の追加および訂正は、すでにいたっている注文を取消した後に、変更後の金額でもう一度注文してください。

通貨選択型投資信託に関する確認事項
 必ず内容をご確認ください。
 上記内容を確認、承諾のうえ、購入を申込みます。
 購入にあたり、目論見書に記載された手数料など諸費用およびお取引のリスクについて確認のうえ、購入を申込みます。
 <「ダイワ・ダイレクト」コースのお客さまの場合>
 NISA口座でご購入いただく場合、当ファンドと投資先・運用手法を同一とし、当ファンドより信託報酬率の低い「ダイワのNISA専用ファンド」(購入時手数料無料)があることを確認のうえ、購入を申込みます。

目論見書の閲覧はこちら>>

注文内容を確認

クリア

入力 > 確認 > 完了

2 「購入時手数料」「残高フィー」の選択、買付金額の入力、「分配金再投資コース」「分配金支払いコース」の選択をします。

※「残高フィー」は、ご利用条件を満たした「ダイワ・コンサルティングコース」のお客さまのみご選択いただけます。

3 「注文内容を確認」をクリックします。

その後、注文内容を確認し、取引パスワードをご入力の上、「注文する」をクリックして注文完了となります。注文完了後に必ず「注文・約定照会」で注文・約定の状況をご確認ください。

ご注意

買付余力の範囲内でのご注文となります。

換金/乗換注文

STEP 1

ファンド名	解約価額	価額日付	保有残高 (XX月XX日)	取引可能残高	取引
ダイワ●●債券ファンド(毎月分配型)	9,500円	XX月XX日	100,000口	100,000口	<div style="border: 2px solid red; padding: 5px; display: inline-block;"> 換金 乗換 </div>

1 保有する銘柄から換金/乗換する銘柄の「換金」または「乗換」をクリックします。

STEP 2:換金注文

換金

ファンド名: **ダイワ●●株ファンド(毎月分配型)**

保有残高 100,000口 (XX月XX日)

取引可能残高 100,000口

2 換金口数

換金方法 解約請求 買取請求

約定日 XX月XX日

受渡日 XX月XX日

3 注文内容を確認

クリア

入力確認完了

2 「換金口数」を入力の上、「換金方法」を選択します。

3 「注文内容を確認」をクリックします。

その後、注文内容を確認し、取引パスワードをご入力の上、「注文する」をクリックして注文完了となります。注文完了後に必ず「注文・約定照会」で注文・約定の状況をご確認ください。

ご注意

取引可能残高の範囲内でのご注文となります。

STEP 2:乗換注文

乗換

ファンド名: **ダイワ●●株ファンド(毎月分配型)**

保有残高 100,000口 (XX月XX日)

取引可能残高 100,000口

2 換金方法 解約請求 買取請求

3 注文内容を確認

ファンド名	手数料方式	解約価額	価額日付	保有残高 (XX月XX日)	取引可能残高	換金方法
ダイワ●●債券ファンド(毎月分配型)	購入時手数料	9,500	XX月XX日	100.0	100,000	<input type="radio"/> 解約請求 <input checked="" type="radio"/> 買取請求
ダイワ●●債券ファンド(毎月分配型)	買戻し手数料	9,500	XX月XX日	100.0	100,000	<input type="radio"/> 解約請求 <input checked="" type="radio"/> 買取請求

2 「換金方法」を選択したうえで、乗換先ファンドを選択し、乗換元ファンドの売却口数を入力します。

3 「注文内容を確認」をクリックします。

その後、注文内容を確認し、取引パスワードをご入力の上、「注文する」をクリックして注文完了となります。注文完了後に必ず「注文・約定照会」で注文・約定の状況をご確認ください。

ご注意

乗換注文がご利用可能な銘柄、かつ取引可能残高の範囲内でのご注文となります。

売付注文

STEP 1

- 1 「既発外貨建債券 売付」をクリックし、売却をする銘柄の「売付」をクリックします。

STEP 2

銘柄名:	3.25 ADB XXXX アジアカイトBK (アジア開発銀行)
通貨:	米ドル
利率:	3.25%
売却価格:	額面金額の101.65%
利払日:	4/5、10/5
償還日:	20XX/2/27
備考:	-
参考為替レート:	1米ドル=XX.XXX円 (XX.XXX XX.XX~XX.XX)
個人向け国債:	個人向け国債
売付可能数量:	1,000,000米ドル
売却額面:	米ドル (1,000米ドル以上、1,000米ドル単位)
決済方法:	円貨決済 外貨決済
外貨MMFの買付:	<input type="checkbox"/> 受渡代金で少イフ外貨MMFを買付する (決済方法に外貨決済を指定した場合に選択できます。)

【ご注意】
売却代金で同一通貨の銘柄の買付をご希望の場合は、決済方法に外貨決済をご選択ください。円貨決済を指定した場合、為替スプレッド(買値と売値の差)がお客様の責任となります。

保有証券一覧画面における評価単価は参考値であり、実際に取引を行う際の単価と異なりますのでご注意ください。実際の単価は、売付注文の銘柄選択画面に表示されます。

売付額面を入力し、決済方法を選択してください。入力後、「注文内容確認」をクリックしてください。

注文内容確認

クリア

入力 > 確認 > 完了

- 2 売却額面を入力の上、決済方法を選択します。

※外貨MMFの買付欄は決済方法で外貨決済を指定した場合に選択可能です。

- 3 「注文内容を確認」をクリックします。

その後、注文内容を確認し、取引パスワードをご入力の上、「注文する」をクリックして注文完了となります。注文完了後に必ず「注文・約定照会」で注文・約定の状況をご確認ください。

ご注意

売付可能数量の範囲内での注文となります。

8. 「つみたてサービス」

つみたてサービスの利用方法

STEP 1: 積立方法選択

1 積立方法を選択します。

STEP 2: 商品・口座選択

2 「株式累積投資」「投信積立」から買付商品を選択し、「主口座」「NISA口座」から買付口座を選択します。

STEP 3: 銘柄・ファンド検索

3 銘柄・ファンドを検索し、「+積立」をクリックします。

➡ 次ページに続く

8. 「つみたてサービス」

つみたてサービスの利用方法

STEP 4: 積立条件設定

4 積立条件を設定し、チェックボックスにチェックを入れ、「設定内容を確認」をクリックします。

STEP 5: 積立条件確認(取引パスワード入力)

5 積立条件を確認し、取引パスワードを入力の上、「設定する」をクリックします。

STEP 6: 積立設定完了

6 積立設定完了です。「ウォレット詳細へ」をクリックすると、設定した積立条件を確認できます。

国内市況

指数一覧、チャート、業種・銘柄別のランキングなど当日の国内市場全体の動きを見ることができます。

マーケット情報 > 国内市況 > サマリー

国内主要指標

指数名	取引値	前日比	騰落率	始値 安値	高値 前日終値	
日経平均	32,271.82 11/07 15:15	-436.66 -1.34%		32,551.77 32,250.93	32,591.11 32,708.48	
日経平均先物1毎月	32,250 11/07 18:01	-20 -0.06%		32,240 32,200	32,330 32,270	
TOPIX	2,332.91 11/07 15:00	-27.55 -1.17%		2,354.98 2,331.28	2,358.44 2,360.46	
TOPIX先物1毎月	2,331.0 11/07 18:07	+0.5 +0.02%		2,327.5 2,326.0	2,336.5 2,330.5	
JPX日経400	20,942.95 11/07 15:00	-254.46 -1.20%		21,140.70 20,926.60	21,180.20 21,197.41	
日経300	495.80 11/07 15:15	-6.22 -1.24%		500.62 495.38	501.11 502.02	

チャート
日経平均 TOPIX
5分足 日足 週足 月足

バイチャート
東証プライム 東証スタンダード 東証グロース

1 「サマリー」の他にもニュースやランキングなどさまざまな角度から市場の動きを確認できます。

【ニュース】 日経QUICKニュース、IGM、東洋経済、株式新聞、ダウ・ジョーンズより提供されるニュースを一覧で確認できます。

【ランキング】 個別銘柄のランキングを市場ごとに表示します。値上り率、値下り率、出来高、出来高急増、売買代金、売買代金急増、Tick回数、配当利回り、低PER、低PBR、信用残増減、信用倍率のランキングを表示できます。

【業種指数】 業種ごとに指数を表示します。前日比(%)も表示するため、業種ごとの騰落比較も可能です。

【事象一覧】 国内市場において発生したストップ高、ストップ安、新高値更新、新安値更新、特別買気配、特別売気配、売買停止の情報を表示できます。※安定操作についてはサマリー画面では表示されません。

【信用】 信用残・倍率、信用残情報、逆日歩、株不足、規制の情報を表示できます。

【銘柄一覧】 日経平均採用銘柄、ETF、REIT、ADR、CBごとに銘柄情報を確認できます。

【コーポレートアクション】 株式分割・併合の効力発生日、配当の権利落日等の情報を確認できます。

【投資部門別売買状況】 二市場プライム・プレミア等合計における、投資部門別売買状況を確認できます。

【決算発表カレンダー】 日付ごとの決算予定銘柄を検索することができます。

便利!

1日の相場状況を確認する「国内市況サマリー」に対し、「週間市況サマリー」では1週間の相場状況を確認できます。当日・週間それぞれの期間で相場状況を確認できます。

※画像はイメージです。

銘柄を探す

マーケット情報の様々なメニューからお好きな銘柄を探ることができます。

銘柄名・銘柄コードで探す

グローバルメニュー > 銘柄検索

どのページでも、素早く銘柄検索ができます。銘柄名または銘柄コードを入力し、Qをクリックすると当該銘柄の株価等の詳細情報を確認することができます。

スクリーニングで探す

マーケット情報 > スクリーニング > スクリーニング

投資金額、決算期など、指定した条件に合う銘柄を検索することができます。

※画像はイメージです。

配当から探す

マーケット情報 > 国内市況 > コーポレートアクション > 配当

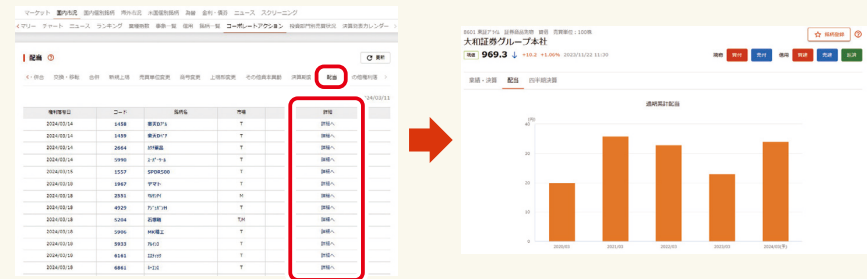

表示した日以降に権利落ち日がある銘柄の一覧が表示されます。「詳細へ」ボタンをクリックすると、各銘柄の詳細画面が表示されます。

決算日から探す

マーケット情報 > 国内市況 > 決算発表カレンダー

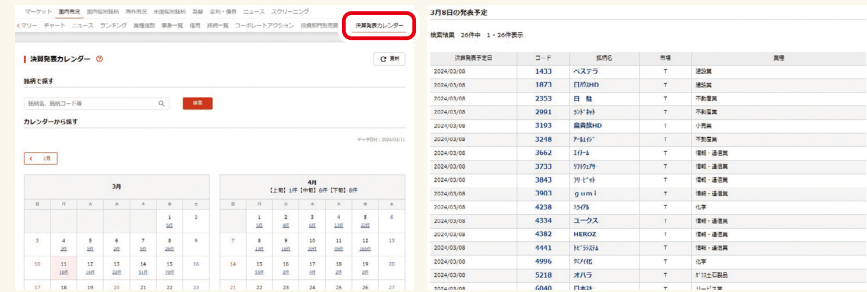

日付ごとの決算予定銘柄を検索することができます。

個別銘柄の株価を見る

東証、名証など、全上場銘柄の株価情報をリアルタイムで確認できます。複数気配や歩み値も同画面内でご覧いただけます。

マーケット情報 > 国内個別銘柄 > サマリー/株価

銘柄名、銘柄コード等

9601 東証プライム 証券商品先物 株価 売買単位:100株
大和証券グループ本社

終値 **944.1** ↓ -17.0 -1.76% 2023/11/07 15:00

リアル株価 株主優待

株主優待

気配

チャート

信用残情報 (2023/11/02)

証券残情報 (2023/11/06 確報)

指標一覧

- 1 上部のタブから株主優待画面へ遷移できます。
- 2 自動更新を「ON」にすると、現在値や板情報が自動で更新されます。自動更新を「OFF」にしている場合、**ひ更新** ボタンをクリックすると、情報が更新されます。
- 3 「買付」「売付」などをクリックすると、取引画面を表示します。

便利!

「銘柄登録」をクリックすると、「登録銘柄」に当該銘柄を登録することができます!

■ 「登録銘柄」の利用方法

大和証券 Daiwa Securities

登録銘柄・ツール

国内株登録銘柄

登録銘柄一覧

銘柄編集

ページ編集

- 1 「登録銘柄・ツール」>「登録銘柄一覧」で、お客さまが登録銘柄に登録されたお気に入りの銘柄を一覧形式で表示できます。
- 2 「銘柄編集」でお気に入り銘柄を変更することもできます。

※画像はイメージです。

株価チャートを見る

マーケット情報 > 国内個別銘柄 > チャート

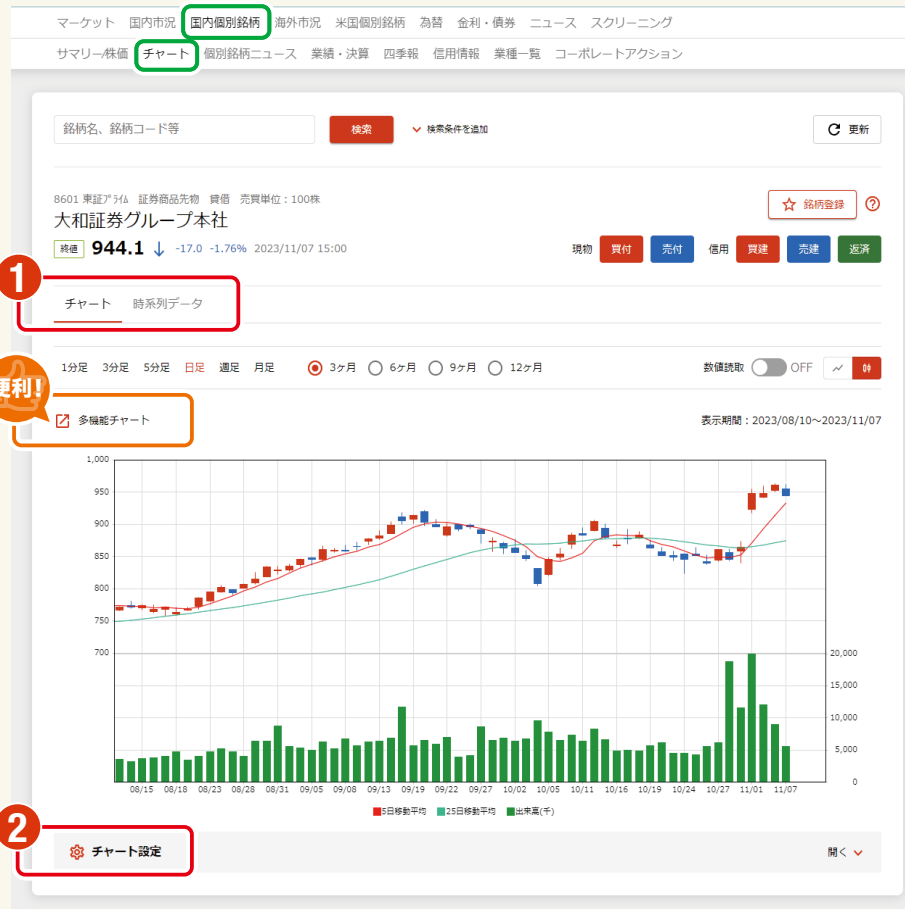

1 上部のタブから「時系列データ」を選択すると日々の時系列株価を表示します。

2 **チャート設定** をクリックすると、メインチャート・サブチャートの設定ができます。メインチャートに「移動平均」・「一目均衡」等を表示します。また、サブチャートには「出来高」や「信用残」等を表示することができます。設定変更後、「設定」をクリックするとチャートを表示します。

便利!

多機能チャートを利用する

画面設定の保存機能、トレンドラインの書込み、比較チャートなどを自由にカスタマイズして売買タイミングや株価のトレンドを分析できる、業界最高水準のチャートです。

★トレンド線:トレンド線をご自分で引くことができます。

1 表示期間設定

2 チャート設定

「詳細設定」では、表示するチャートの種類を30以上の項目から選択できます。

〈表示例〉

ロウソク足／一目均衡／ストキャスティクス＋サイコロジカルライン(イメージ)

※画像はイメージです。

個別企業の情報を調べる

業績・決算や四季報などの企業の詳細情報や各種分析を投資にご活用いただけます。

業績・決算を見る

マーケット情報 > 国内個別銘柄 > 業績・決算 > 業績・決算

個別銘柄の経営成績、財務状況、財務指標を表示します。

配当を見る

マーケット情報 > 国内個別銘柄 > 業績・決算 > 配当

個別銘柄の配当情報を表示します。

※情報の提供元は、(株)日本経済新聞社です。

※画像はイメージです。

四季報を見る

マーケット情報 > 国内個別銘柄 > 四季報

銘柄名、銘柄コード等 検索

8601 東証1st 証券商品先物 株価 売買単位: 100株

大和証券グループ本社

株価 **944.1** ↓ -17.0 -1.76% 2023/11/07 15:00

現物 買付 売付 信用 買建 売建 返済

会社概要 (2023年秋号)

会社概要		証券	[上]東京P,名品屋P[名]三井住友債[無]あすき
銘柄コード	8601	市場部門は株・債券ともに高を打ち持ちます。株&Aや引受けも徐々に向上。さらに、個人の株主層が分散化。投資やファンドラップも拡充済み上がりツール部門の好調が定額。経常増益確保。	三井住友,三井住友債
正式社名	(株)大和証券グループ本社		証券・先物 時価総額順位 3/48社
ふりがな	だいちょうけんぐるーぷほんしや		8604 野村HD,8609 岡三証券G,8616 野村證券
URL	https://www.daiwa-grp.jp/		比較会社
決算	3月		8604 野村HD,8609 岡三証券G,8616 野村證券
設立	1943.12		PER改善度
上場	1961.10		+0.16%(+0.20pt) 前年 0.64個(3年前 0.60倍)
特色	国内2位の大和証券を核に資産運用、ネット銀行等を併営。海外はアジア中心に展開中。		四半期進捗率
連絡事業	受入手数料32、トレーディング利益8、営業投資有価証券関連増益0、金融収益38、他21<23・3>		3期平均19.6% 今期-1%(一)
		従業員	

『会社四季報』に記載される各企業の情報を表示します。

財務状況 (2023年秋号)

業績

	営業収益	営業利益	経常利益	純利益	1株益(円)	1株配(円)
連20. 3	672,287	54,288	70,283	60,346	39.1	20
連21. 3	576,172	92,859	115,175	108,396	71.2	36
連22. 3	619,471	115,534	135,821	94,891	63.1	33
連23. 3	866,090	66,273	86,930	63,875	43.5	23
連24. 3予	920,000	125,000	145,000	105,000	72.6	35~37
連25. 3予	950,000	130,000	150,000	110,000	76.1	37~39
連22.4~9	339,193	20,838	32,941	31,455	21.2	11
連23.4~9予	490,000	63,000	73,000	50,000	34.6	16~18
連22.4~6	146,640	8,847	18,085	11,878	8.0	
連23.4~6	266,259	30,733	36,096	23,712	16.3	

個別企業の財務状況を見ることができます。

個別銘柄の分析をする

マーケット情報 > 国内個別銘柄 > サマリー/株価 > 銘柄情報「テクニカル分析」、「銘柄診断」

銘柄名: 銘柄コード等

8601 大和証券グループ本社 証券商品先物 株価 売買単位: 100株

大和証券グループ本社

株価 944.1 ↓ -17.0 -1.76% 2023/11/07 15:00

リアル株価 株主優待

株価情報

売買高	945.3	600
買取高	944.1	11,500
出来高 (株)	5,587,400	15:00
売買代金 (百万円)	5,311,152	
VWAP	950.5588	15:00
前日終値	961.1	2023/11/06
始値	955.0	09:00
最高	962.0	09:23
安値	944.1	15:00
年初最高値	962.9	2023/11/06
年初最低値	578	2023/01/05
年初最高値 (除年末)	962.9	2023/11/06
年初最低値 (除年末)	578.0	2023/01/05
上場最高値	3,980	1987/04/20
上場最低値	170	1975/01/09
最高値		

気配

売取高	945.3	600
買取高	944.1	11,500
出来高 (株)	5,587,400	15:00
売買代金 (百万円)	5,311,152	
VWAP	950.5588	15:00
前日終値	961.1	2023/11/06
始値	955.0	09:00
最高	962.0	09:23
安値	944.1	15:00
年初最高値	962.9	2023/11/06
年初最低値	578	2023/01/05
年初最高値 (除年末)	962.9	2023/11/06
年初最低値 (除年末)	578.0	2023/01/05
上場最高値	3,980	1987/04/20
上場最低値	170	1975/01/09
最高値		

チャート

移動平均線

5分足 日足 週足 月足

近況チェックした銘柄

各種リンク

- 多相線チャート
- メール配信
- 銘柄レポート
- テクニカル分析**
- 銘柄診断

便利! テクニカル分析

テクニカル分析を参考に
売買タイミングを判断!

24種類のテクニカル指標について、過去の株価から有効性(パフォーマンス)を分析。現在の発生シグナルや、過去の発生件数、勝率、およびパフォーマンス結果を見ることができます。信用取引を利用しない場合、「買いのみ」を見ます。過去にその条件で買いシグナルが出た場合に買い、売りシグナルが出た場合に売った結果、どの程度のパフォーマンスだったのかを表示します。

通算パフォーマンスが100を超えると、条件にしたがって売買した結果、利益が出たことを表します。通算パフォーマンスが100を超えて大きい数字であればあるほど、利益が大きかったことを表します。

多相線チャート

テクニカル分析

銘柄診断

目録分析

通算パフォーマンス

発生件数

平均勝率

平均パフォーマンス

銘柄別パフォーマンス

銘柄	発生件数	平均勝率	平均パフォーマンス
8601	12	50.0%	117.0%
8602	10	50.0%	114.4%
8603	10	50.0%	102.8%
8604	10	50.0%	102.8%
8605	10	50.0%	102.8%
8606	10	50.0%	102.8%
8607	10	50.0%	102.8%
8608	10	50.0%	102.8%
8609	10	50.0%	102.8%
8610	10	50.0%	102.8%

便利! 銘柄診断

銘柄診断を使って
ファンダメンタルズを分析!

銘柄診断では収益性や成長性を中心にスコア分析を行ないます。各銘柄の収益性や成長性についてスコア分析を行ない、結果をレーダーチャートで見ることができます。「ファクター分析詳細」画面では、より詳細な項目についてスコア分析を行ない、コメントを表示します。スコアが相対的に見て、どのような水準かがわかります。

ファンクター分析

ファンクター分析詳細

銘柄別パフォーマンス

発生件数

平均勝率

平均パフォーマンス

銘柄別パフォーマンス

ファンクター	スコア	業界平均
収益性	4.0	3.5
成長性	4.0	3.5
企業価値	4.0	3.5
リスク	4.0	3.5
財務健全性	4.0	3.5
社会的責任	4.0	3.5
環境	4.0	3.5
ガバナンス	4.0	3.5
その他	4.0	3.5

※画像はイメージです。

レポートサービスを利用する

レポート検索

ダイワのネット図書館申込状況

1

レポートタイトル

銘柄コード

2

投資情報レポート(個人投資家向け)

新着レポート Weekly Monthly セクターレンド 企業レポート(国内) 企業レポート(海外)

2024/06/19 Daiva Style
検証

2024/04/03 Weekly
検証Weekly (7)

2024/04/03 Weekly
検証Weekly (6)

2024/04/03 Weekly
検証Weekly (5)

2024/04/03 Weekly
検証Weekly (4)

2024/04/03 Monthly
検証Monthly (6)

【訂正情報】 レポートの訂正情報はこちらでご確認ください。

リサーチ・レポート

新着レポート 国内 海外 エコノミスト情報 ランキング 執筆者検索

【訂正情報】 レポートの訂正情報はこちらでご確認ください。

●レポートの閲覧について

レポートをご覧になるには「AdobeReader」が必要です。
プラグインをお持ちでない方はボタンよりソフトをダウンロードしてください。

- 1 レポートタイトルや銘柄コードから検索することができます。
- 2 大和証券グループのトップアナリスト・ストラテジストによるレポートがご覧になれます。統計情報やレポートのランキング情報も提供しております。

便利!

ネット図書館に登録いただくと最新のリサーチ・レポートが即日参照できます。

■ お申込み方法

メニュー情報
登録状況の手続き
サービス申込

ネット図書館サービス申込状況			
サービス名	ご利用状況	ご利用期限	お申込み
レポートサービス リサーチ・レポートがご利用いただけます。 リサーチ・レポート解説	お試し期間終了	-	お申込み

【お手続き】欄にお客さまのご利用状況に応じた申込みボタンが表示されます。詳しくはこちらをご覧ください。
※お客さまの動作環境により、ご利用いただけない場合がございます。
お申込み前必ず「ご利用可能な動作環境」をご確認ください。お申込み後の取消はできません。

「ダイワのネット図書館申込状況」をクリックしていただいた後、お手続き欄の「お申込み」をクリックします。その後の画面で「無料利用申込」ボタンをクリックします。

※「eメンバー」にお申込みで、かつ前月末のお預かり資産評価額が1,000万円以上の個人のお客さまがご利用いただけます。法人のお客さまは無条件でご利用いただけます。

※上記以外のお客さまはご利用いただけません。

※画像はイメージです。

ポートフォリオ分析

1 現状のポートフォリオ ポートフォリオ編集 戦略立案からポートフォリオ編集

> 保有銘柄リスト 現状の分析

■ 保有銘柄リスト
現在保有されている株式残高の一覧を表示しています。

データ日付: 2023/03/17

コード	会社名	数量	株価	評価金額	スコア										
					別安	成長	規模	テクニカル	財務	トレンド	配当	パフォーマンス	債券	円安	金利
合計金額					0	※評価ポイントは1~10までの10段階表示です。									

現状の分析へ

1 現状のポートフォリオ

保有している株式残高が一覧表示され、保有株式のポートフォリオ分析ができます。

銘柄リスト編集画面にて、信用取引残高や他社で保有されている株式残高の追加等を行なうことも可能です。**現状の分析**画面では、保有ポートフォリオの現状分析および日経平均株価との比較分析を行なうことができます。

2 ポートフォリオ編集

現状のポートフォリオ **ポートフォリオ編集** 戦略立案からポートフォリオ編集

> 銘柄リスト編集 現状との比較分析 リバランス銘柄リスト

■ 銘柄リストの編集

ポートフォリオへ追加
ポートフォリオに追加したい銘柄が決まっている場合は追加することができます。

銘柄を指定しポートフォリオに追加:

ポートフォリオからの削除及び株数の変更
ポートフォリオからの削除または株数の変更をしたい銘柄が決まっている場合、削除または変更ができます。

表示方法: 評価金額で一覧表示 スコアで一覧表示

2 ポートフォリオ編集

買いたい銘柄、売りたい銘柄を反映させたポートフォリオをシミュレーションすることができます。

銘柄リスト編集画面にて、「買いたい銘柄の追加」および「売りたい銘柄の削除」を行ないます。**現状との比較分析**画面では、「リバランス前のポートフォリオ」と「リバランス後のポートフォリオ」の比較分析を行なうことができます。

3 戦略立案からポートフォリオ編集

現状のポートフォリオ ポートフォリオ編集 **戦略立案からポートフォリオ編集**

> 戦略立案 銘柄リスト編集 現状との比較分析 リバランス銘柄リスト

■ 想定シナリオの入力

株式相場予測 1年後の日経平均を 27334 円 と予測

為替相場予測 円安傾向 円高傾向 影響を受けない

金利相場予測 利上げ傾向 利下げ傾向 影響を受けない

■ ポートフォリオの戦略

株価の動向性は? かなり重要 少し重要 気にしない

企業の業績、成長性は? かなり重要 少し重要 気にしない

3 戦略立案からポートフォリオ編集

戦略に基づく理想のポートフォリオとの比較や戦略に基づき銘柄の入れ替えをシミュレーションすることができます。

戦略立案画面にて、「想定シナリオ」条件および「ポートフォリオの戦略」条件を入力します。**分析結果**画面にて、戦略と現在の保有ポートフォリオとで乖離した条件(リバランスが必要な条件)を表示します。各条件で銘柄の絞り込みを行ない、ポートフォリオを編集できます。また、**現状との比較分析**画面では、「リバランス前のポートフォリオ」と「リバランス後のポートフォリオ」の比較分析を行なうことができます。

10. 登録銘柄・ツール

株価ボード

- 1**: A grid of stock data for various companies, including current price, change, and volume.
- 2**: A dropdown menu for selecting the display group (e.g., '登録銘柄グループ1').
- 3**: A 'Detail' button (「詳」) for a specific stock, which opens a detailed view on the right.
- 4**: A 'Watch' button (「注」) for a specific stock, which allows for placing orders.
- 5**: A '注文・約定照会 (訂正・取消)' button for managing orders.
- 6**: A dropdown menu for selecting the display board (e.g., '4本値ボード').

The detailed view on the right shows the following data for stock 8601 大和証券グループ本社 (東P):

項目	値	時間	売数量	気配値	買数量
現在値	612	10:48:00	71100	成行	OVER
前日比	+2.0	+0.33%	55900	621	
前日終値	610		64300	620	
始値	600	09:00:00	25500	618	
高値	612	10:44:04	38900	617	
安値	598	09:01:00	68700	616	
終値	612	10:48:00	61200	615	
出来高	1,776,800株		43600	614	
売気配	300株		67100	613	
買気配	59300株		300	612	59300
				611	47700
				610	40800
				609	53600
				607	31500
				606	44300
				605	26300
				604	30500
				603	55900
				602	22900
				UNDER	1366800

1 登録銘柄グループ

最大600銘柄(60銘柄×10グループ)まで登録できます。株価情報が自動的に更新・表示されます。

2 登録銘柄グループの切替

登録銘柄グループの切替ができます。

3 株価情報

「詳」ボタンを押すと右側に銘柄の詳細情報、板情報、チャートを表示できます。

4 発注

注文を出すことができます。

5 注文・約定照会

約定を確認できます。その他にも注文訂正や注文取消を行なうことができます。

6 表示可能なボード

パソコンでは、4本値ボード以外にも指標ボード・チャートボード・気配ボードが利用でき、ボードの切替を行なうことができます。

10. 登録銘柄・ツール

トレボ

- 1 銘柄登録リスト (Registered Stock List):** A large table listing various stocks with columns for stock name, current price, and percentage change. It includes a search bar and filters.
- 2 銘柄詳細 (Stock Details):** A detailed view of a specific stock, showing its price, volume, and a candlestick chart.
- 3 チャート (Chart):** A technical analysis chart showing price movement over time with various indicators.
- 4 指標リスト (Indicator List):** A list of available technical indicators and their current values.
- 5 事象リスト (Event List):** A list of news items and market events related to the selected stock.
- 6 ニュース (News):** A section for displaying real-time market news and analysis.

トレボはQUICK社提供による、高機能取引システムです。最大2,000銘柄登録可能な銘柄登録リストから、オンライントレードの取引画面・約定照会画面へ直接遷移可能です。また、お好みに合わせて画面のレイアウト変更が可能です。

1 銘柄登録リスト

最大2,000銘柄(50銘柄×40シート)を登録できます。

2 銘柄詳細

個別銘柄の詳細データを表示します。

3 チャート

リアルタイムで描画できます。また、各種テクニカル指標も利用できます。

4 指標リスト

最大60銘柄(20銘柄×3シート)を登録できます。

5 事象リスト

国内市場において発生した事象(新高/安値、最高/安値、ストップ高/安、売買停止)の一覧を表示します。

6 ニュース

リアルタイムのマーケット概況ニュース、企業・産業ニュース、および20分ディレイの各市場における銘柄の値動きに関するニュースが表示されます。

ご注意

ご利用申込開始にあたってのご注意

「トレボ」のご利用には下記の条件が必要となります。なお、お申込みをいただいた場合でも、お客様のパソコンのスペックや接続環境等により、サービスをご利用いただけない場合があります。受付申込後の取消および返金は受付できませんので、お申込前に必ず当社ホームページ記載の手順に従い、動作環境をご確認ください。

ご利用申込みについて

申込受付方法	インターネット上でのみ受付可能(平日8:00~18:00) *書面等による受付はいたしません。
利用可能期間	申込受付完了時点から30日後の23:59まで利用可能 継続申込みの場合は、利用可能期間終了日10日前から翌月分の申込受付可能
利用料金	3,300円(税込)/30日間 *申込受付完了時点で「お預り金等」より代金の引渡しを行います。
キャンセル受付	申込受付完了の取消および返金はできません。

11. サービス時間／手数料およびリスクについて

サービス時間の詳細はこちらよりご確認ください。

検索

大和証券 オンライントレード サービスのご利用時間

サイトURL：https://www.daiwa.jp/olt_help/etc/h_00h_tim0101-01.html

便利 /

スマートフォンをご利用のお客さまはこちらの二次元バーコードからもご確認ください。

お取引にあたっての手数料等およびリスクについて

手数料等およびリスクについて

- 株式等の売買等にあたっては、「ダイワ・コンサルティング」コースの店舗（支店担当者）経由で国内委託取引を行なう場合、約定代金に対して最大1.26500%（但し、最低2,750円）の委託手数料（税込）が必要となります。また、外国株式等の外国取引にあたっては約定代金に対して最大0.99000%の国内取次手数料（税込）に加え、現地情勢等に応じて決定される現地手数料および税金等が必要となります。
- 株式等の売買等にあたっては、価格等の変動（裏付け資産の価格や収益力の変動を含みます）による損失が生じるおそれがあります。また、外国株式等の売買等にあたっては価格変動のほかに為替相場の変動等による損失が生じるおそれがあります。
- 信用取引を行なうにあたっては、売買代金の30%以上で、かつ30万円以上の委託保証金が事前に必要です。信用取引は、少額の委託保証金で多額の取引を行なうことができることから、損失の額が差し入れた委託保証金の額を上回るおそれがあります。

- 債券を募集・売出し等により、又は当社との相対取引により売買する場合は、その対価（購入対価・売却対価）のみを受払いいただきます。円貨建て債券は、金利水準の変動等により価格が上下し、損失が生じるおそれがあります。外貨建て債券は、金利水準の変動に加え、為替相場の変動等により損失が生じるおそれがあります。また、債券の発行者または元利金の支払いを保証する者の財務状況等の変化、およびそれらに関する外部評価の変化等により、損失が生じるおそれがあります。
- 投資信託をお取引していただく際に、銘柄ごとに設定された購入時手数料および運用管理費用（信託報酬）等の諸経費、等をご負担いただきます。また、各商品等には価格の変動等による損失が生じるおそれがあります。

ご投資にあたっての留意点

- 取引コースや商品毎に手数料等およびリスクは異なりますので、上場有価証券等書面、契約締結前交付書面、目論見書、等をよくお読みください。
- 外国株式、外国債券の銘柄には、我が国の金融商品取引法に基づく企業内容の開示が行なわれていないものもあります。

商号等：大和証券株式会社 金融商品取引業者 関東財務局長（金商）第108号

加入協会：日本証券業協会、一般社団法人日本投資顧問業協会、一般社団法人金融先物取引業協会、一般社団法人第二種金融商品取引業協会、一般社団法人日本STO協会